

Tehnici de aplicare a produsului ArmaReno 700

Stimați parteneri,

Avem plăcerea să vă prezentăm în continuare una dintre numeroasele tehnici de aplicare a produsului ArmaReno 700:

ArmaReno 700 - tehnica creativă "Sandstein"

ArmaReno 700 este un produs foarte versatil pe bază de ciment cu var folosit succes în cadrul a numeroase tehnici creative pentru crearea unor decorațiuni unice la interior. Cu ajutorul lui se pot realiza multiple tipuri de suprafețe, decorate în diferite nuanțe, de la imitații de piatră naturală până la suprafețe care imită betonul și nu numai. Tehnica creativă "Sandstein" prezentată aici, conferă pereților un aspect care imită gresia. Prin tehnica de șpăcluire a lui ArmaReno 700, în cazul de față realizată în tehnica creativă „Sandstein”, ia naștere o suprafață în stil vintage, cu structuri liniare neregulate cu aspect poros, sedimentar.

Materiale și consum:

- Caparol Putzgrund - cca. 200 ml/m²
- **ArmaReno 700** cca 5000 g/m²
- **Metalocr Interior diverse culori** 100-120 ml/m²/strat

Unelte:

- gletiera cu dinți de 10 mm
- gletieră inox
- gletiera cu burete
- rola de mohair cu fir mediu
- pensulă cu păr natural
- perie de structurare

Tehnica de aplicare:**1. Pregătirea stratului suport**

Pe stratul suport pregătit în prealabil, se aplică Weissgrund, cu ajutorul unei role. Eventualele lucrări de șpacluire a suprafeței, pot fi realizate cu Matador Feinputz, peste care se poate lucra mai departe direct și fără aplicarea de Weissgrund.

2. Primul strat

Primul strat se realizează cu material deja colorat (Foto: culoarea 3D Venato 10). Calcino Romantico se aplică pe întreaga suprafață. La această etapă trebuie avut în vedere ca materialul să fie tras la grosimea granulei. Materialul încă ud va fi modelat vertical cu un Maserboy. La această operațiune trebuie avut în vedere ca Maserboy-ul să fie trecut peste suprafață cu mișcări alternative. Suprapunerile pe suprafață nu pun probleme și sunt de dorit. După circa 3-4 lățimi modelate cu Maserboy acesta trebuie să fie spălat pentru a se evita încărcarea uneltei. Înainte de execuția următorului strat suprafețele trebuie să fie complet uscate.

3. Al doilea strat

În cel de-al doilea strat se aplică Calcino Decor (material de bază alb) pentru umplerea structurii. După un scurt timp de așteptare (materialul la suprafață nu se mai lipește) există posibilitatea de a mai aplica încă o dată Calcino Decor pe suprafață, pentru a umple mai mult structura stratului suport. Atunci când suprafața devine mat-umedă se poate compacta prin apăsare ușoară.

Important!

Protejarea suprafețelor: este posibil ca suprafețele realizate cu Calcino Romantico și Calcino Decor să fie protejate cu Calcino Imprägnierpaste. Pentru aceasta, pasta de impregnare va fi întinsă cu fierul de glet venețian. Surplusul de material va fi îndepărtat cu ajutorul unei cârpe.

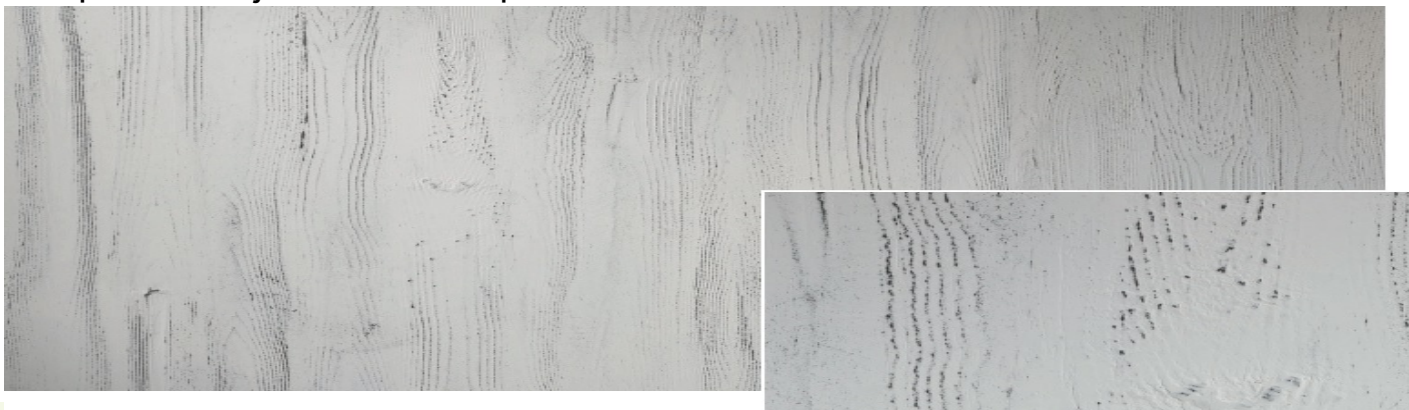

Informații privind produsele noastre se găsesc pe site-ul www.caparol.ro, sau pot fi solicitate departamentului tehnic la adresa: tehnic@caparol.ro