



CAPAROL CLUB

INFO TEHNIC

Nr. 6 - Iulie 2022



NOU - Jc d g Y U ' X Y W e f U h j ' X Y ' Y Z Y W i 7 U d U X Y W e f ' 5 f h Y ' :] b c

Stimați parteneri,
Avem plăcerea de a vă anunța că din această lună, gama **Capadecor** va fi extinsă cu un nou
] | [ă ~ • Á ^ & [! æ æ : 5 f h Y ' :] b c .

Capadecor® 5 f h Y ' :] b c

Ô æ æ a ^ & [! Á Ö e Á Ö æ [Á • c Á [Á ç [] • ^ æ á a ^ & [! æ æ Á & Á } Á ~ à ç Á ^ - & c Á ^ | æ Á æ Á Á c | ~ & á Á a ~ & ^ c È Á Ö e ^ æ c æ & [] æ ^ Á a æ Á a ^ Á & æ Á a Á a ~ | æ æ Á a æ Á a ^ Á & [] - | Á : a c } Á ^ } d ~ Á a ~ c a Á a ~ | æ æ Á j } Á | æ Á] æ á Á c | á | È æ c Á a Á [{ ^ } á | Á æ } æ Á e c Á a ~ | Á a ^ a ~ æ ^ • • È Ü ^ - ^ ç Á ^ | æ Á æ Á Á Á Ö e Á Ö e [Á ~ } c ~ ^ Á } Á ç æ Á a ^ Á { æ È æ Á ~ |] æ æ Á } Á æ Á] ^ } á [æ ^ Á { ~ ^ ^ a ~ & ^ c á | [ă ~ È

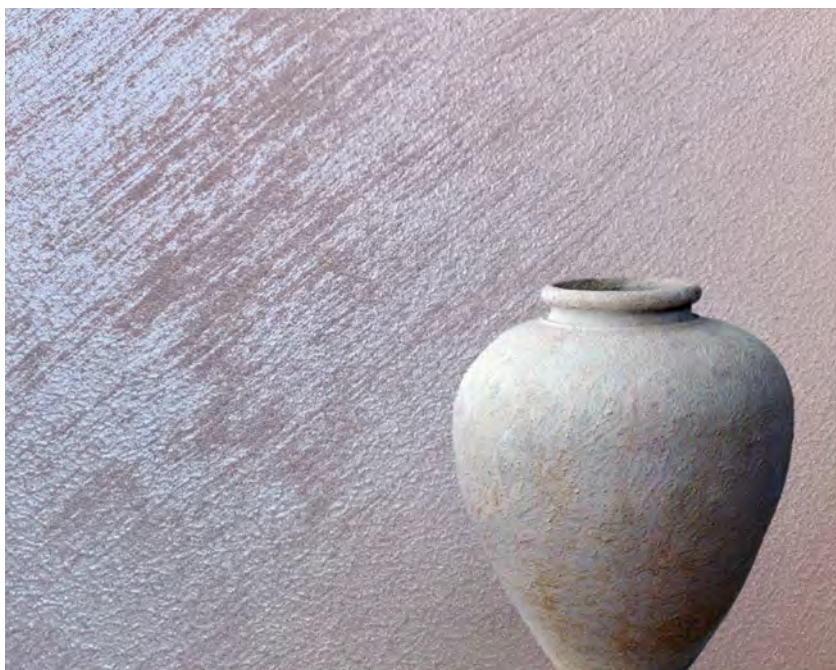

Cod produs 2,5 l: 900937
Cod produs 1,25 l: 900936

- Proprietăți:**
- Nuanțabil în culori pastel, în sistemul ColorExpress
 - Efect perlat
 - Aplicare facilă
 - Poate fi curățat cu detergenți neutri de uz casnic

- Culoare:** - alb perlat
- Ambalaj:** - 1,25 și 2,5 l

THE POWER OF SURFACE.

Tehnica de aplicare:

În prealabil stratul suport se nivelează cu Akkordspachtel fein, în așa fel încât să fie lipsit de neregularități, goluri sau crăpături. Dacă este cazul, suprafața se va șlefui, iar apoi se va îndepărta praful.

Etapa I de lucru:

Stratul suport se va vopsi alb cu Caparol Weissgrund sau Caparol Haftgrund EG.



Etapa II de lucru:

Peste stratul de bază pregătit și complet uscat se va aplica bogat și saturat cu o pensulă, produsul bine amestecat. Produsul se poate aplica pe verticală, pe diagonală sau cu mișcări scurte și încrucișate. Amestecarea produsului se va relua periodic și în timpul aplicării. După acoperirea unei suprafețe de aproximativ 1-2 m², suprafața se finisează cu o perie uscată și moale pentru aranjarea nisipului de cuarț. Finisajul se face cu aceleași mișcări ca și la aplicare. Materialul se aplică ud-pe-ud pentru a evita suprapunerile.



Continuați decorarea pe tot peretele urmând aceeași procedură.

