

MIRROR Kreativeffekt

Tehnici creative pentru fațade termoizolate

Fără îndoială, fațadele vechi oglindesc trecerea timpului și au un anumit farmec. Totuși, degradarea lor în general conduce la o renovare costisitoare sau duce adesea la demolarea întregii clădiri.



În cazul fațadelor, rolul principal de protecție împotriva intemperiiilor și a solicitărilor mecanice o au straturile de acoperire a zidăriei, respectiv tencuiala de bază și stratul final. Acestea pot fi clasificate și evaluate în funcție de criteriile specifice de performanță. Prin urmare, pentru fiecare fațadă,

trebuie definite în mod clar sarcinile pe care trebuie să le îndeplinească straturile de bază și cele superioare, cu scopul de a oferi protecția dorită.

Pe lângă aspectele tehnice, tencuielile de finisaj au și rolul de design. Finisajele conferă caracter unei clădiri solitare sau unui ansamblu de fațade.

O suprafață cu un finisaj special și aspect distinct conferă implicit o valoare crescută a clădirii.

În acest fel spațiul de locuit va dobândi o atmosferă de cămin și spațiul de lucru va fi umplut de o atmosferă motivantă și creativitate fără limite.

Noi, suntem mândri că putem contribui la acest lucru prin gama de tehnici creative pentru fațade termoizolate.

O nouă adiție a gamei noastre de suprafețe creative pentru fațade este **Kreativeffekt MIRROR: un amestec de fragmente fine de oglindă, pulverizate în tencuiala sau vopseaua proaspăt aplicată.**



În funcție de tipul tencuielii, fie că este vorba de clasica tencuială zgâriată sau bob lângă bob, fie că este vorba de un finisaj special cu caneluri sau o structurare liberă cu peria, aplicarea efectului de oglindă creează suprafețe cu efecte strălucitoare impresionante. În funcție de momentul zilei, de



intensitatea luminii și unghiul de vizualizare, efectul se schimbă și devine mai discret sau mai intens. Rezultatul este întotdeauna nobil și impresionant.

Aplicarea pulberii de efect Mirror este ușoară și rapidă, necesitând respectarea a numai doi pași. Stratul suport poate fi orice sistem de termoizolație Caparol sau chiar suprafețe minerale, organice sau din beton, toate finisate.

Primul pas: Aplicați un strat de vopsea colorată CarboSil Fassadenfarbe sau ThermoSan Fassadenfarbe.

Al doilea pas: După uscarea completă a primului strat de vopsea, aplicați un nou strat de vopsea în mod generos și uniform. Imediat după vopsire, pulverizați pulberea de efect Mirror cu ajutorul unui pistol cu cuvă, alimentat de un compresor (duză 4,5 mm, capacitate min. 250 l/min, presiune constantă de lucru: 0,8 bar).

Pentru un aspect uniform, materialul se va aplica prin mișcări circulare, uniforme, de la o distanță constantă (cca. 40 cm) față de perete. Este obligatoriu să se lucreze în echipe de minim doi aplicatori, unul va aplica vopseaua iar următorul va aplica pulberea în stratul proaspăt de vopsea.

Recomandăm ca suprafețele mari să fie împărțite în zone mai mici sau un număr suficient de aplicatori să fie asigurat. Se va acorda o atenție sporită în zona schelelor pentru a evita suprapunerea sau lipsa materialului. Totodată, pe timpul aplicării și uscării este necesară protejarea suprafețelor cu plasă pentru schelă.

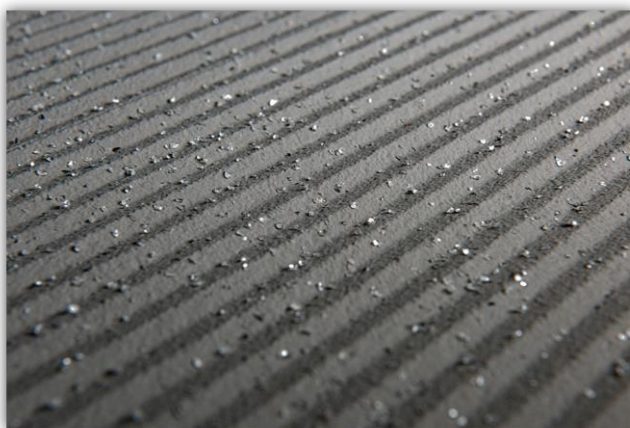

Pentru orice întrebări legate de aceste produse sau modul lor de aplicare, vă stăm la dispoziție și suntem gata să vă răspundem la întrebări, atât pe adresa de email tehnica@caparol.ro cât și telefonic la numărul apelabil gratuit 0800.800.600