

# Switch

## ”Grünspan Patina”

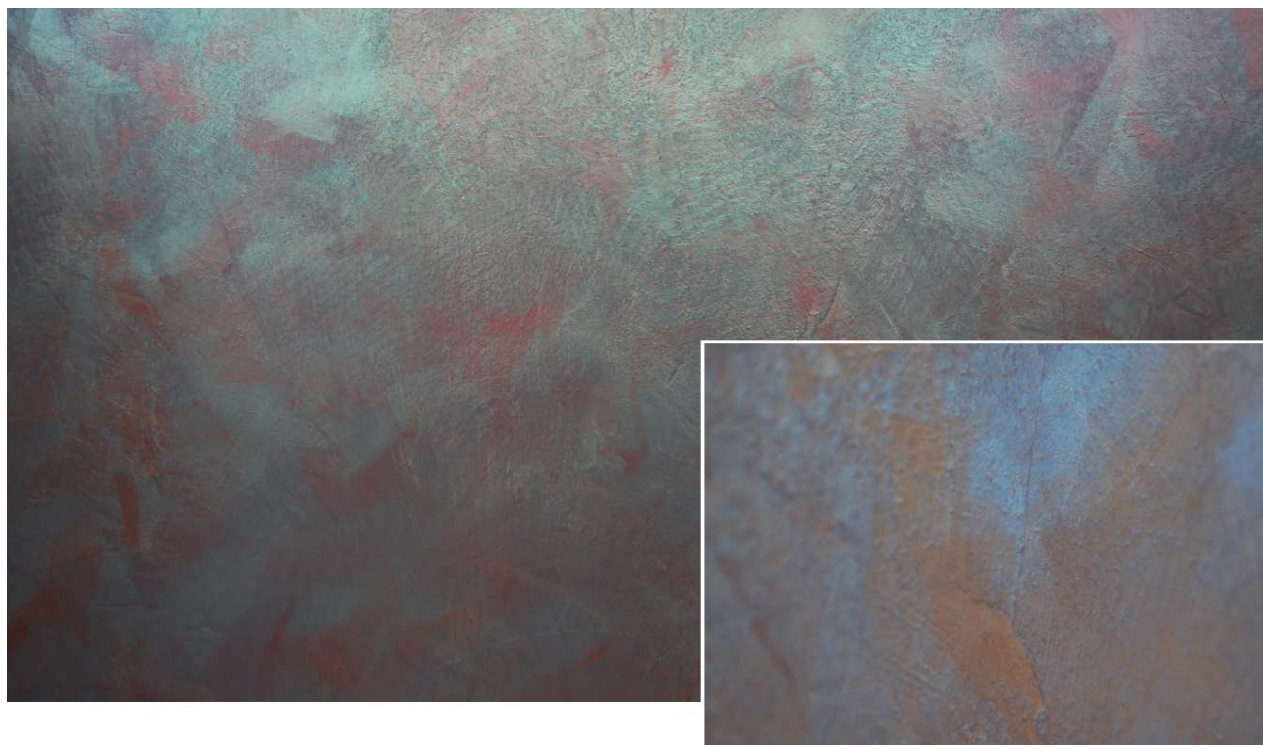

Datorită stratului intermediar șpăcluit foarte neted și colorat cu Amphibolin într-o culoare închisă, această tehnică imprimă profunzime și expresivitate. Aplicarea netedă a ambelor materiale evidențiază și în acest caz la maxim efectul “cameleon” (schimbător) al culorii. Această suprafață fascinează prin efectul suprapus dat de utilizarea a două pigmenți din gama Switch. În funcție de unghiul de vizualizare și modul de iluminare, culorile percepute sunt similare celei de cupru sau nuanțelor de verde asemănătoare suprafețelor de cupru oxidat. La fel ca și în cazul tuturor celorlalte decorațiuni cu efect sclipitor sau strălucitor, evidențierea se face prin iluminare și plasare corespunzătoare a decorațiunii în încăpere.

Material și consum:	<ul style="list-style-type: none"> <li>• Amphibolin (IT nr. 100) cca. 100 ml/m<sup>2</sup>/strat</li> <li>• DecoLasur Glänzend (IT nr. 570) cca. 100 ml/m<sup>2</sup>/strat</li> <li>• Switch Lagoon (IT nr. 816) după necesități</li> <li>• Switch Desert (IT nr. 816) după necesități</li> </ul>
Unelte:	<ul style="list-style-type: none"> <li>• Rolă</li> <li>• Pensulă</li> <li>• Gletieră ArteTwin</li> <li>• Fier de glet venețian</li> </ul>
Strat suport:	Stratul suport trebuie să îndeplinească minim condițiile cerute pentru aplicarea vopselelor pe suprafețe din gips-carton (clasa Q3). Toate celelalte suprafețe vor trebui pregătite și aduse cât mai aproape de clasa de calitate mai sus menționată.

# Switch

## ”Grünspan Patina”

### Prima etapă :

Suprafața în prealabil pregătită va fii mai întâi vopsită (pensula sau bidineaua) cu vopsea Amphibolin nuanțată în culoarea 3D Granit 20 iar apoi șpăcluită cu fierul de glet venețian.

**Atenție:** Atunci când calitatea stratului suport ne obligă la aplicarea unui grund, de ex. cu Caparol-Haftgrund, și acesta se va șpăclui cu fierul de glet venețian.

### A doua etapă:

Se adaugă puțină apă la 3% Switch Lagoon (raportată la cantitatea de lazură) iar aceasta se amestecă în DecoLasur Glänzend. Lazura se aplică cu o rolă pe suprafața pregătită (vezi prima etapă de aplicare) iar apoi se șpăcluieste neted cu mișcări în cruce folosind o gletieră ArteTwin.

### A treia etapă:

După uscarea produsului aplicat la etapa a doua se poate începe cea de-a treia etapă de lucru. Se adaugă puțină apă la 1% Switch Desert (raportată la cantitatea de lazură) iar aceasta se amestecă în DecoLasur Glänzend. Această lazură se aplică cu rola, ca și la etapa a doua, iar apoi se șpăcluieste neted, cu mișcări în cruce, folosind o gletieră ArteTwin.

Vă rugăm să luați în considerare faptul că această fișă de date este un rezumat al experiențelor noastre în crearea de tehnici decorative. Aceasta nu vă scutește de obligația de a verifica și a evalua în prealabil, corectitudinea pregătirii stratului suport, în conformitate cu cunoștințele dumneavoastră de aplicator. La aplicarea produselor se vor respecta informațiile tehnice pentru fiecare produs utilizat. Aceste informații tehnice, precum și această fișă, pot fi găsite pe pagina de internet [www.caparol.ro](http://www.caparol.ro). Tot aici puteți vizualiza și filmele de prezentare a acestei tehnici decorative.

Nuanțele de culori prezentate în această fișă sunt cu titlu informativ. Clienții pot solicita nuanțe de culori după preferință. Diferitele suprafețe suport întâlnite în practică, precum și mâna aplicatorului, pot influența într-o oarecare măsură aspectul cromatic final al fiecărei tehnici creative. Din acest motiv și pentru a evita situații neplăcute, execuția unor suprafețe de probă sau mostre pentru clienți este absolut necesară.